

## Constat Anomalie suite livraison Commande PlakGlass N° PKG77322

M. MAROUCHE MOHAMED - A PIECE OF SKY  
18 RUE MARIUS TERCE  
31300 TOULOUSE

Bonjour Madame, Monsieur,

Suite à la réception de la livraison des 4 verres trempés du 17/03/2020, nous avons constaté un défaut de fabrication au niveau de l'usinage des découpes de diamètre 8mm pour l'ensemble des 4 verres trempés. Les photographies sont jointes ci-dessous.

Nous vous demandons de nous livrer gratuitement, dans les plus brefs délais, 4 nouveaux verres trempés conformément à notre commande initiale N° PKG77322 du 19/02/2020 **avec des découpes de diamètre 8mm (au nombre de 3 par verre) ne présentant aucun défaut.**

Merci pour votre compréhension.

Cordialement,

M. Marouche

### Pièces jointes :

#### 1. Photographies constat anomalie des 2 verres trempés de diamètre 400mm :



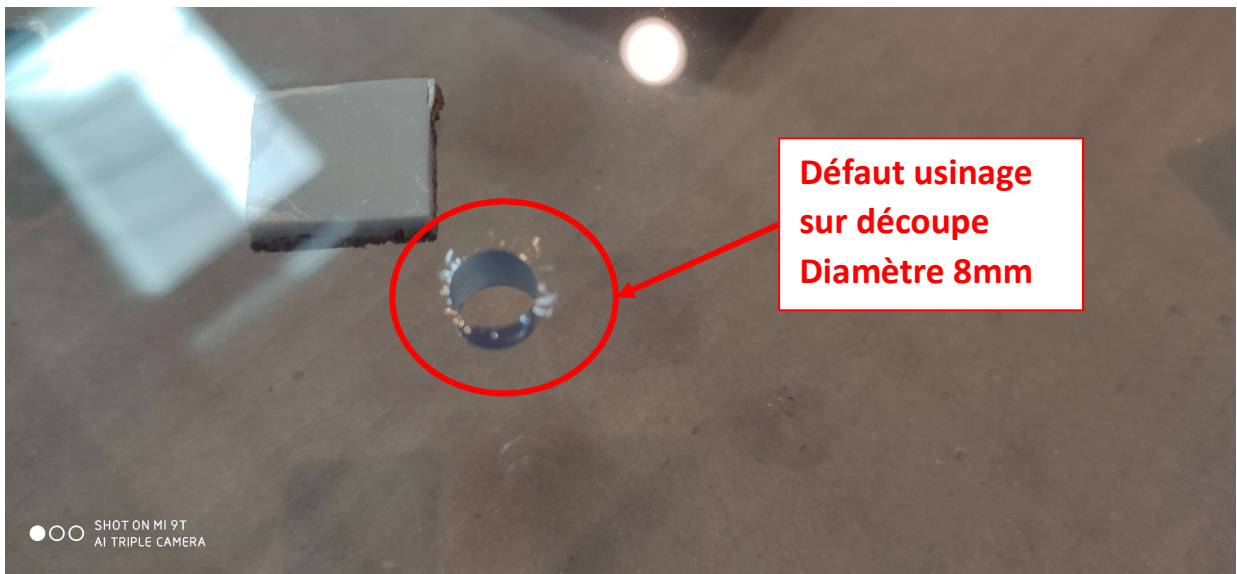

**2. Constat anomalie des 2 verres trempés de diamètre 700mm :**





## COMMANDE PKG77322 du 19/02/2020

**Adresse de Facturation :**

MOHAMED - A PIECE OF SKY MAROUCHE  
18 RUE MARIUS TERCE  
31300 TOULOUSE

**Adresse de Livraison :**

MAFFRE - A PIECE OF SKY STEFAN  
18 RUE MARIUS TERCE  
D41 - PORTE E  
31300 TOULOUSE

Quantité	Désignation	TVA	Prix unitaire	Total TTC
2,00	Trempe / Securit - Clair - 8 mm / Diamètre 400 mm (S29) / Nombre de découpe(s) interne(s) : 3	1	56,40	<b>112,80</b>
2,00	Trempe / Securit - Clair - 8 mm / Diamètre 700 mm (S29) / Nombre de découpe(s) interne(s) : 3	1	85,90	<b>171,80</b>
1,00	Participation frais de port et emballage	1	28,45	<b>28,45</b>

<b>Total TTC</b>	<b>313,05 €</b>
TVA inc. 20 %	52,17 €

PKG-zG51W0219164601-CL8

Vue: Face avant

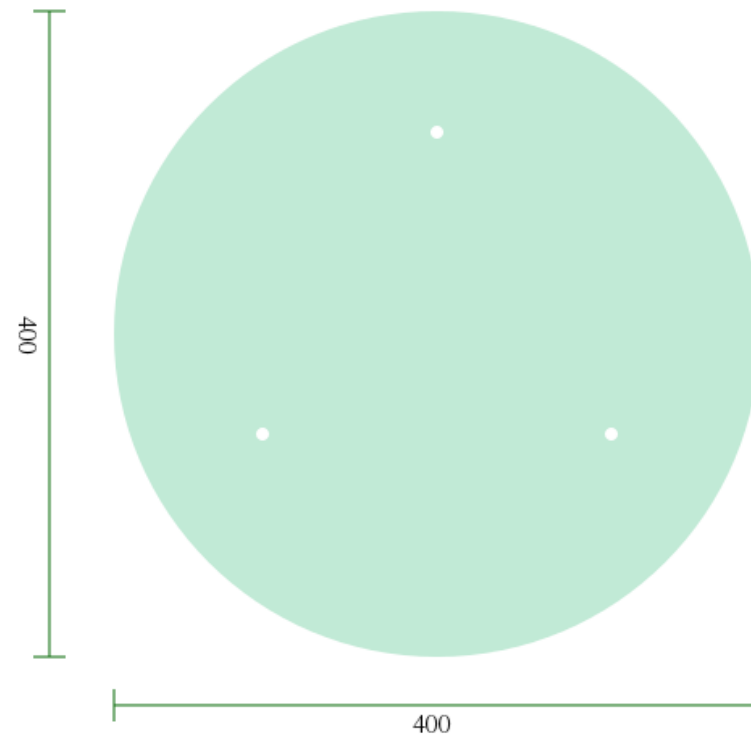

Trempe / Securit - Clair (CL8) - 8 mm JPP - L 400 x H 400 mm

Dc1: x200, y325 Dia. 8 mm / Dc2: x308.2, y137.5 Dia. 8 mm

Dc3: x91.7, y137.5 Dia. 8 mm

PKG-cK55A0219164149-CL8

Vue: Face avant

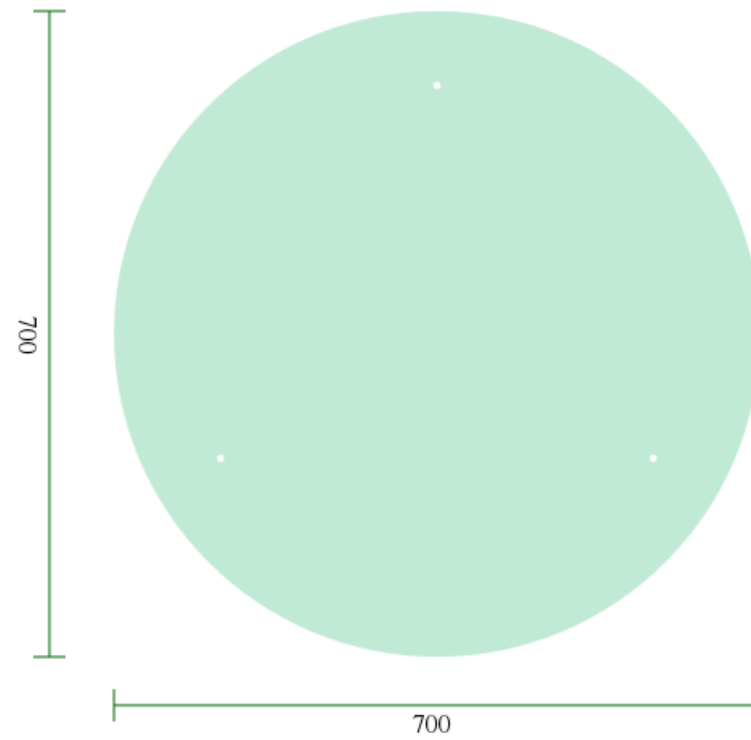

Trempe / Securit - Clair (CL8) - 8 mm JPP - L 700 x H 700 mm

Dc1: x350, y620 Dia. 8 mm / Dc2: x583.8, y215 Dia. 8 mm

Dc3: x116.2, y215 Dia. 8 mm