

n°1 : Plan de travail

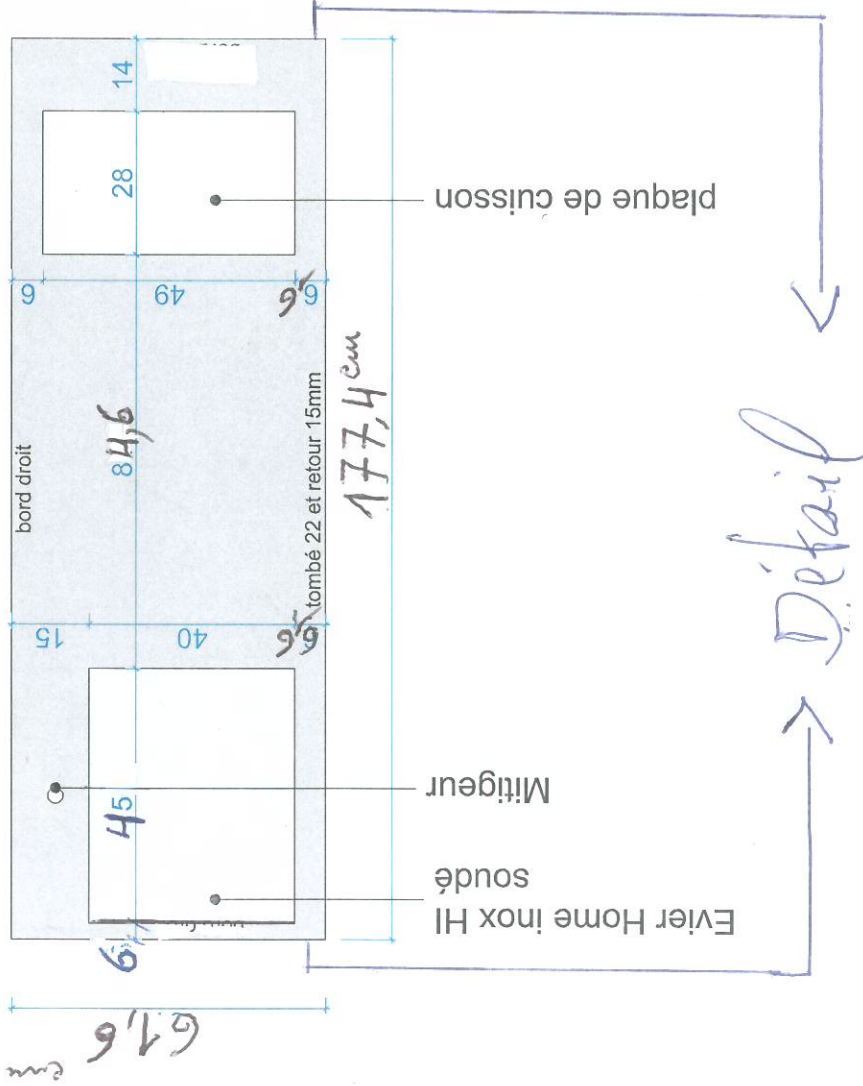

n°2 : Plan de travail

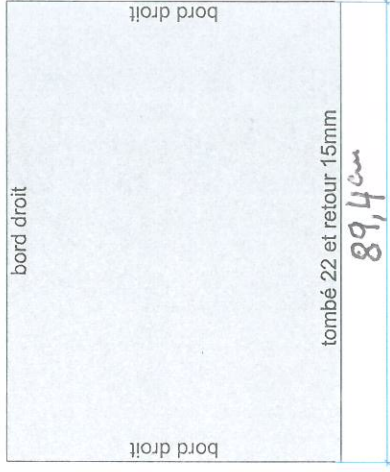
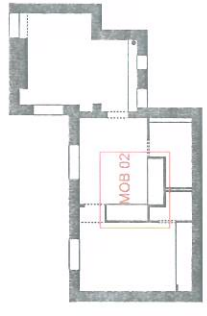

Image de référence



→ inox tombé sur les deux retours

* L'ensemble des cotes seront à vérifier sur site
Les documents ne sont pas des plans d'EXE

<p>Zoé Dalloni et Yohann Male 3 rue Tilton 75011 Paris 06 59 06 24 24 / 06 16 45 32 23</p>	<p>Détail : Cuisine 2/2</p>		
	<p>Echelle : 1:10</p>	<p>Page : 10</p>	<p>Code projet : TITTON</p>